

たのしいまちの、たのしい暮らし。

NISHITETSU NEWS

にしてつニュース

FEBRUARY 2019_No.717

2

にしてつニュースは、
今年で60周年を迎えます

【特集】

寒い日は、
ほつと
ティータイム

南海電鉄&西日本鉄道 コラボ企画

世界遺産 天空の聖地
高野山へ行こう！

◎沿線グルメガイド

知れば誘いたくなる！

話が弾む外食デート

まちに、夢を描こう。

Nishitetsu
Group

Japanese tea 日本茶

日本で生産されるお茶の多くは、発酵の度合いが低い緑茶。製法や加工の違いによって抹茶や煎茶、焙じ茶などに分類されます。



ここでしか飲めない
オリジナルブレンドの
緑茶でひと休み

店内には小上がりや個室がある。一煎ごとに異なる味わいを楽しみたい

風楽オリジナル煎茶
(380円)日本茶鑑定士によるブレンド。深蒸しタイプでまろやかな味わい

お茶+お菓子

今週のミニデザート(300円)。飲み物と一緒に注文した場合、飲み物が100円引きに

にほんちやカフェ 風楽

日本茶カフェ 風楽

遠賀

日本茶アドバイザーの資格をもつ店主が営む。日本各地のお茶どころから玉露や煎茶、焙じ茶などをセレクト。玉露は5煎、煎茶は3煎まで楽しめる。火鉢を使って自分で焼く、焼おにぎりのお茶漬ランチ(1,190円〜)も人気。

〒817-0001 遠賀郡遠賀町遠賀川1-2-19 ☎093-293-7023
11:00~16:00(OS15:00) 休 日曜、祝日
西鉄バス「遠賀川駅前」バス停より徒歩2分



アンティークの調度品がモダンな店内に並ぶ。抹茶スイーツも充実



カジュアルな様式で楽しむ和の茶文化

抹茶 梅(800円)
八女産の抹茶を使う。桜(400円)、桃(600円)もあり、いずれも手作りの干菓子付き

うめのま 渡辺通

渡辺通の定食店「梅山鉄平食堂」の姉妹店。海外に行く機会が多かったオーナーが、日本のお茶文化のよさをもう一度見つめ直したいという思いから開店。八女産の抹茶を主に使用し、抹茶や煎茶、抹茶を使ったお菓子を用意する。

〒830-0833 福岡市中央区渡辺通3-1-16 ☎092-726-6119 11:00~19:00(OS18:45)
水曜 西鉄天神大牟田線「西鉄福岡(天神)」駅より徒歩8分



お茶+お菓子

梅山モナカ(400円)。粒あんや抹茶アイス、求肥、どれも手作り



お茶をゆっくり楽しむ時間の大切さを再確認

フレーバードティー 柚子(700円)
柚子の皮をセイロンティーにブレンド。3月末頃までの限定。チーズケーキ(600円)

お茶+アレンジティー

あずきティー(700円)。粒あんと紅茶は相性抜群。3月末まで提供

建物の2階に位置する。スコーンなどの焼菓子も販売

アリアンス 北九州

「忙しい毎日のなかでも、自分をリセットできるお茶の時間を大切にしたい」と語る店主の高山環さんが営む。産地別の紅茶やフレーバードティー、ハーブティーなど季節に応じて30種類ほどを用意。紅茶や料理の教室も開催する。

〒811-0201 北九州市小倉北区馬借1-16-18 2F ☎093-511-1511 11:30~19:00
木曜 西鉄バス「市立医療センター前」バス停より徒歩4分



寒い日は、ホットティータイム

気温が下がる2月。寒い日はお茶で体を温めましょう。カフェや茶房でいただくお茶、おうちでいれるお茶。ふたつのティータイムを楽しんでみませんか。

Black tea 紅茶

摘み取った茶の若芽を完全発酵させて作る茶葉。北インドやスリランカが産地として知られます。近年、日本国内での生産も増えています。



香りを確かめて好みの茶葉を選ぶことができる。店内は1人でもグループでも落ち着ける造り

ティーハウス ホルン 北九州

佐賀市「和紅茶専門店 紅葉(P4)」の店主の手ほどきを受け、和紅茶を学んだ村上禎史さんが2017年に開店。日本各地で無農薬栽培される紅茶をセレクトする。緑茶に比べて生産農家が限られているからこそ際立つ個性を楽しみたい。

〒811-0201 北九州市小倉北区京町3-6-6 ☎093-531-1567
14:00~19:00(OS18:30) 火曜 西鉄バス「小倉駅バスセンター」バス停より徒歩3分



特集

気取らず楽しむ英国スタイルのティータイム



イングリッシュミルクティー(600円)
濃い目に入れたウバ茶をマイルドな味わいの低温殺菌牛乳と合わせる

お茶+お菓子

ミニワッフルストロベリー(500円)。クリームの下にはアイスとワッフルが



ハイティー HIGH TEA

久留米

優雅なアフタヌーンティーではなく、英国で一般的に親しまれているカジュアルなスタイルで提供。茶葉はウバ、ディンブラ、キャンディなどスリランカ産。産地別ストレートティーの飲み比べなど専門店ならではの楽しみ方も。

〒816-0001 久留米市六ツ門町13-21 ☎0942-65-8011
12:00~18:00 金曜 ※不定休あり 西鉄天神大牟田線「西鉄久留米」駅より徒歩9分



奥の深い和紅茶の魅力を伝える専門店



お茶+お菓子

ケーキ3つセット(1,400円 ※紅茶付き)。自家製ケーキもおいしいと評判



南薩摩紅茶(650円)
程よい渋みがあり、味に厚みを感じられる紅茶。ティーポットで提供し、2杯分楽しむことができる

おうちで楽しむ、ティータイム

自分のために、訪ねてきた方のために。自宅で心ゆくまでお茶を楽しみませんか。
おうちティータイムを彩る、こだわりの茶葉や茶器を集めました。

Roasted Green Tea ほうじ茶



ウイスキーオークで燻製した「薫し焙じ茶」(50g 1,188円・左)。冬におすすめの「生薑ほうじ茶」(3g10包1,188円・右)

Herb Tea ハーブティー



カモミール、ローズを配合した「ゆめ」(左)。ラズベリーリーフやハイビスカスが香る「小町」(右) (各15杯分1,080円)

Green Tea 緑茶



うきはの湧水を使って仕上げるプレミアムシリーズ。「有機焙じ茶」(30g 540円・左)。「有機煎茶」(50g 1,296円・右)

Japanese Black Tea 和紅茶



奈良市の農園の茶葉を使う「月ヶ瀬」(40g 810円・左)。力強く、香り高いブレンド「天香」(40g 1,620円・右)



波佐見「白山陶器」の茶器を扱う。麻の糸ティーポット(3,780円)、湯のみ(1,620円)



「HARIO」ワンカップティーメーカー(1,728円)。茶こし付きなので気軽にお茶を楽しめる



福岡県茶業青年団が監修した常滑焼急須「玄 KURO」(2,160円)。蓋なしの急須は、使いやすいと好評



和の趣きを感じる宝瓶急須紋り出し「玄 KURO」(2,160円)。お湯が冷めのを防ぐ難守(1,296円)



火の茶房 ほうじ屋

九州を中心とする産地から上質な茶葉を仕入れ、焙じ茶に加工。豊富な商品展開は専門店ならではの。昨年10月に商品がリニューアルし、発酵焙じ茶、焼立て焙じ茶など新商品が登場した。

福岡市博多区下川端町3-1 博多リパインモール B2F ☎ 092-282-3734
10:30~19:30 休 日・祭日
西鉄バス「川端町・博多座前」バス停すぐ



ハーブティー専門店 J'AIME LE TEMPS

ハーバルセラピストの資格をもつ山下リオさんが有機認証を受けた原料のみを使用し、独自にブレンド。香料や砂糖は使用せず、自然の香りや甘さを楽しめるハーブティーを提案する。

北九州市八幡西区大浦1-13-9 ☎ 093-883-6387 ☎ 10:30~17:30
休 木・日曜・祝日
西鉄バス「西門前」バス停すぐ



うきはの山茶 新川製茶

1970年代にいち早くお茶の無農薬栽培を開始。栽培から製造、販売までを一貫して行う。自家製で深蒸し製法で作られる緑茶をはじめ、製品はすべて有機JAS認定を取得。

うきは市浮羽町山北227-2 ☎ 0943-74-3113 ☎ 9:30~18:00
休 日・祭日
西鉄バス「浮羽発着所」バス停より徒歩18分



和紅茶専門店 紅葉

和紅茶の第一人者・岡本啓さんが生産者を訪ね、無農薬や有機栽培を中心に厳選。単一農場のものやブレンドなど、多彩な和紅茶を販売する。喫茶は岡本さんが店頭に立つのみ営業。

佐賀市柳町4-7 ☎ 0952-37-6718
11:00~18:00 (OS17:30)
休 月・火曜 西鉄バス「呉服元町」バス停より徒歩2分



4. 注ぎ分ける
抽出時間は種類によってさまざま。軽く回しながら、均一の濃さになるようカップに注ぎ分ける



3. お湯を注ぐ
空気を含んだ汲みだての水道水を沸かした湯を使用。茶葉にぶつかるように高い位置から注ぐ



2. 茶葉を入れる
150mlの紅茶を入れるために必要な茶葉は約2g。ティースプーン1杯+少しらしい量が目安



1. ポットを温める
湯を沸かし、高い温度を保つためにお茶を入れるポットを温める。カップは常温のままOK

おいしい和紅茶のいれ方 教わりました!



「和紅茶専門店 紅葉」店主 岡本啓さん

好きな色や言葉から
引き出される
私だけの一杯

フラワーティーわたしの1ページ(1,000円)
オーダーする人のイメージに合わせてブレンド。自家菜園のフレッシュハーブなどを使う。平日限定

FlowerTea+Cafe 今宿

ハーブティーアーティスト・KANAMEさんが、全国の農家を訪ねて集めた素材を使い、物語を紡ぐように花やハーブをブレンドする。空想の世界のような店内でイートインできるほか、自宅で楽しめる茶葉やティーバッグの販売も行う。

福岡市西区今宿1-22-3 ☎ 080-9249-0654
10:00~18:00 (OS17:30)
休 不定
西鉄バス「西警察署前」バス停より徒歩10分



「ハーブがポットに入っている時間も目で楽しんで」とKANAMEさん。店内には個室も

Chinese Tea 中国茶

お茶の発祥地と言われる中国には、種類豊富で個性豊かなお茶が多数。発酵度によって白茶、黄茶、黒茶など6種に分類されます。

味や香りの変化を感じながら
じっくり味わう



CHINA CAFE 今泉

中国、香港、台湾など中華圏の食や文化を発信する場として2015年に開店。常時15種類以上を用意する中国茶は、ホットの場合3煎まで楽しむことができる。お粥や点心のランチ、エッグタルトなどの中華スイーツも揃える。

福岡市中央区今泉1-17-22 i.CUBE 3F ☎ 092-737-2688 ☎ 12:00~19:00、金・土・日曜、祝日~21:00 休 不定
西鉄天神大牟田線「西鉄福岡(天神)」駅より徒歩4分

アレンジティー
黄水花果茶(669円)。ドライオレンジや菊花茶が入る。果実は食べられる

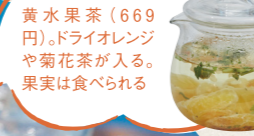

桂花ウーロン茶(464円)
烏龍茶葉に桂花(キンモクセイの花)で香りつけた台湾茶。すっきりとした味わいと甘い香り特徴



Herb Tea ハーブティ

さまざまな植物の葉や花、茎などを使い、煮出したり、お湯で抽出して楽しむお茶。ノンカフェインのものが多くのが特徴です。

アレンジティー
あおぞらジャスミン(600円)。コーンフラワーや茉莉龍珠をブレンド



Chai チャイ

インドで親しまれる、茶葉を煮出し、スパイスを入れた甘いミルクティー。カレー店などで飲む機会が多いですが、専門店も登場しています。

アレンジティー
カカオを加えたショコラチャイラテ(600円)。2月は種類が増える予定



Chai Tea Heron 大宮

六本松のカレー店「moritoneri」の店主・竹井邦宏さんが手がける。「チャイのイメージを変えたくて」という言葉の通り、オリジナリティあふれるメニューが並び、試してみたくなる。

福岡市中央区大宮1-4-22 ☎ なし ☎ 13:00~20:00 (OS19:30) 休 水曜
西鉄天神大牟田線「薬院」駅より徒歩5分

《エンカツ》Vol.6 3/21 ロハスフェスタ福岡にて 「ペーパーインテリア フレーム作り」開催!

にしてつニュース主催のワークショップ「エンカツ」。第6回はロハスフェスタ福岡への参加が決定!今回は紙博でも話題となった福岡市のラッピングペーパー専門店「REGARO PAPIRO(レガロ パピロ)」とコラボして「ペーパーインテリアフレーム作り」を実施します。ぜひご参加ください。

●日時:3/21(祝) 10:30 ②11:30 ③13:30 ④15:30 ※各回30分程度
●場所:海の中道海浜公園(ロハスフェスタ福岡会場内)
●応募締切:2/20(火) 18:00まで
●参加費や募集方法など詳しくは右のQRコードを読み取りご確認ください。またさまざまな可愛い包装紙の切れ端から選んで、自分だけのおしゃれなインテリアフレームを作りませんか。

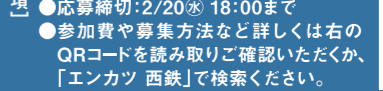

開催中⇒ **4/14日** 鑑賞券プレゼント→P13

応天の門展



若き道真公を描く人気コミックの特別展

学問・文化芸術・至誠の神として親しまれる菅原道真公(天神さま)を主人公に描く人気歴史コミック「応天の門」の特別展が実現。作者の灰原薬が手がけた原画や関連画に加え、灰原薬が太宰府取材し、本展のために描き下ろした新作など、約80点を展示する。雅やかに描かれた作品たちが、鑑賞者を幽玄な世界へと誘う。

- 太宰府天満宮 宝物殿
- 太宰府市幸府4-7-1
- 太宰府天満宮 文化研究所
- 092-922-8225
- 大人400円、高大生200円、小中生100円
- 西鉄太宰府線「太宰府」駅、西鉄バス「太宰府」バス停より徒歩5分



「太宰府散策きっぷ」1,000円

- 西鉄電車往復乗車券「西鉄福岡(天神)駅または薬院駅⇄太宰府駅」
- 梅ヶ枝餅引換券(梅ヶ枝餅3個)
- 周辺施設の入館料の割引特典

2/16土⇒24日

第19回 小倉 食市食座

北九州の美食を味わえるグルメの祭典。約140店舗が参加し、地元食材を使った限定メニューを1皿400円で提供する。マグロの解体ショーや抽選会などのイベントも豊富な9日間だ。

- 小倉駅前、魚町銀天街、リバーウォーク北九州、井筒屋ほか
- 北九州市小倉北区魚町(魚町銀天街)
- 「小倉食市食座」実行委員会
- 093-521-6801
- 西鉄バス「魚町」バス停すぐ



2/2土⇒3/26日

いづか雛のまつり



旧長崎街道の宿場町として栄えた飯塚市内では、17会場で趣向を凝らした雛人形を展示。メイン会場の旧伊藤伝右衛門邸では、日本一の規模を誇る「座敷雛」を特別に公開する。

- 飯塚市各所
- 飯塚市幸袋300(旧伊藤伝右衛門邸)
- 飯塚観光協会
- 0948-22-3511
- 西鉄バス「幸袋・旧伊藤伝右衛門邸前」バス停より徒歩2分



2/3日

住吉神社 節分祭

鬼を追い払う追儺(おにやらい)の神事を執り行ったあと、豆まきを実施。なかには抽選券入りの豆もまかれ、博多座の招待券などが当たることも。豆まきは11:00~1時間毎に8回行う。



- 住吉神社 福岡市博多区住吉3-1-51
- 092-291-2670
- 西鉄バス「住吉」バス停すぐ

2/10日

博多のもちつき



旧正月に合わせて行う「もちつき」。大型の博多七輪でもち米を蒸し、太鼓と三味線の音に合わせて餅をつく様子は賑やか。博多消防団4分団による勇壮な纏(まとい)振りも見逃せない。

- 「博多町家」ふるさと館
- 福岡市博多区冷泉町6-10
- 092-281-7761
- 西鉄バス「キャナルシティ博多前」バス停より徒歩2分



2/11祝⇒4/3日

柳川雛祭り さげもんめぐり



普段とはひと味違った柳川のまちにうっとり

まちが「ひなまつり」一色に

子どもの幸せを祈って手作りされる「さげもん」が、市内各地の名所や商店街に飾られて、まち一帯が華やぐ。期間中は「おひな様行列」(3/3日)や、「柳川きもの日和」(3/9日、10日)といった催しを用意。色鮮やかな衣装をまとった子どもたちがお堀をのぼる「おひな様水上パレード」(3/17日)は、毎年多くの観覧者が心待ちにする。

- 「柳川OUTING! きっぷ」3,510円 ※西鉄福岡(天神)駅からの場合
- 【販売期間】販売中~4/3日
- 西鉄電車往復乗車券
- オリジナルメニューお食事券
- おみやげや体験ができる柳川満喫券3枚



- 柳川市内一帯
- 柳川市新外町1(御花)
- 柳川市観光案内所
- 0944-74-0891
- 西鉄バス「御花前」バス停より徒歩3分



2/11祝⇒4/3日

筑後吉井おひなさまめぐり

趣のある白壁のまちをお雛さまを求めて散策する

白壁の建物が残る商家のまち・うきは市吉井町でお目見えするのは、「おきあげ雛」や「箱雛」といった庶民的なお雛さまが中心。特に「箱雛」は箱のまま飾ることができるので、忙しい商家で重宝されたそう。これらのお雛さまは観光会館「土蔵」をはじめ17の商家で披露。展示会場はまちの中心部に集中しているので、「まち歩き」を楽しみながらめぐることができる。和・洋菓子店では期間限定スイーツを提供する「うきはスイーツめぐり」を開催。吉井温泉や筑後川温泉も市内にあり、宿泊施設が充実しているので、ちょっとした旅行にでかけるのはいかが？

- 観光会館「土蔵」、市内各所
- うきは市吉井町1043-2(観光会館「土蔵」)
- うきは市観光協会
- 0943-76-3980
- 西鉄バス「吉井中町」バス停より徒歩5分



期間中はイベントが盛りだくさん

期間中は地元グルメの販売やワークショップ(2/16日、17日)、吉井流しびな(3/1日)などを行う。催しにより日時・場所が異なるので確認を。2/10日には前夜祭を開催し、白壁通りの店舗にてスタンプラリーを実施予定。



娘の成長を願いながら手作りされた「おきあげ雛」、蓋を開けるとそのまま飾れる「箱雛」が並び、白壁の町並みを散策しながら、各家のひな飾りをめぐってみよう

2/16土、17日

第25回城島酒蔵びらき

豊かな地が生んだ日本酒に舌つづみ酒どころ城島の8つの蔵元が一堂に会する、九州最大の酒蔵開き。メイン会場の町民の森では、行列必須の「酒飲みくらべ」(700円)や「角打ち」を楽しめる。今年は新たに「豊前海一粒かき」とのコラボ企画を用意。ほか、7軒の酒蔵が一般開放され、スタンプラリーも開催されるので、それぞれの酒蔵の雰囲気を味わいに足を運ぼう。



- 町民の森
- 久留米市城島町橋津764
- 城島酒蔵びらき実行委員会
- 0942-64-3649
- 西鉄天神大牟田線「三瀬」駅よりシャトルバス約20分(町民の森) ※随時運行

「第25回城島酒蔵びらき 記念きっぷ」1,460円

- ※西鉄福岡(天神)駅からの場合
- 【販売期間】2/9日~17日
- 西鉄電車往復乗車券 ● 城島の酒飲みくらべ100円割引券(通常700円が600円)



●準別格本山 恵光院
和歌山県伊都郡高野町高野山497
☎0736-56-2514
◎12,000円～(動行・護摩祈禱・阿字観・写経体験無料)
http://www.ekoin.jp/
南海りんかんバス「阿萱堂前」下車
徒歩約2分

宿坊

高野山を旅するなら宿坊に泊まろう!

高野山には宿泊可能な寺院(宿坊)が52ヶ寺も。朝の動行などの修行体験や、美味しい精進料理が堪能できるのも宿坊ならではの、設備は旅館のような快適さなので、貴重な旅の思い出にぜひ!



精進料理

肉、魚を使わず、旬の野菜と豆類のみでヘルシーに仕上げた精進料理。煮物、揚げ物など手の込んだ料理は、見映えも味もボリュームも大満足!

吉野葛で固めた素麺や揚げ生麩を大根で包んだ酢の物など、趣向を凝らした料理の数々。(季節によって料理は変更あり)



4名以下の宿泊はゆったり部屋食で、5名以上は大広間で楽しんで!



高さ48.5mの根本大塔(右)は高野山のシンボル。内陣には、ご本尊・胎藏界大日如来を金剛界四仏や十六大菩薩が囲む"立体曼荼羅"の世界が広がる!

壇上伽藍

空海の想いがこもった真言密教の修行道場

高野山を開く際、空海が真っ先に心血を注いで整備したという修行の場。密教思想に基づいて建立された根本大塔をはじめ、金堂や御影堂など数々の建造物群は必見。

六角経蔵

土台部分の把手を持って一周すれば、經典をひと通り読むのと同じ徳を得られるのだとか。力を合わせてチャレンジ!



和歌山県伊都郡高野町高野山152
☎0736-56-3215(伽藍御供所)
[金堂・根本大塔]
◎8:30~17:00(最終受付16:30)
◎各200円
南海りんかんバス「金堂前」下車すぐ

世界遺産 天空の聖地 高野山へ行こう!

標高800mの山上に広がる宗教都市・高野山。約1200年前に弘法大師空海が開いた真言密教の教えが今も継承され、国内外から多くの観光客が足を運ぶ。不思議なチカラが宿るこの地で、幸せのご利益をもらおう!



高野山へは南海電鉄のおトクなきっぷで!
【高野山・世界遺産きっぷ】
●電車割引往復乗車券(南海電鉄 発売駅～高野山駅)
2月28日まで特急こうやの運休に伴い、「乗車券のみ」の発売となります。
●高野山内バス2日フリー乗車券(南海りんかんバス)
●拝観料2割引サービス券(根本大塔、金堂、金剛華寺、霊宝館)
●割引サービス券(珠数屋四郎兵衛 ほか)
お問い合わせ ●南海テレホンセンター(8:30~18:30) ☎06-6643-1005

朝の勤行

ご本尊の阿弥陀如来を囲んで行われる毎朝の修行。静かな本堂に僧侶たちの読経が響き渡り、心の中が清められていく。



宿坊の朝は動行から。宿泊者は自由に参加できるので、ぜひ参拝しよう!



阿字観は、宇宙と一体になる貴重な時間。掛け軸の「阿」の字を見つめて静かに瞑想...

開創ごまとうふ

ごまと吉野葛を用いて、高野山(伝統)の製法で作られたごまとうふ。滑らかでコクのある口当たりが絶妙!

●角濱ごまとうふ総本舗 飲食部門
和歌山県伊都郡高野町高野山230
☎0736-26-8700
◎9:00~17:00(L.O16:00) 不定休
http://www.gomatohu.com/
南海りんかんバス「愛宕前」下車すぐ



「生ごまとうふ」250円



「紀州梅&じゃばら味」も人気!

生クリーム大福 高野ムウ

植物性の生クリームに高野豆腐の粉末を練りこんだ精進スイーツ。モチモチ食感がクセになる!

●一の橋観光センター
和歌山県伊都郡高野町高野山737
☎0736-56-2631
◎10:00~16:00 不定休
南海りんかんバス「奥の院口」または「一の橋口」下車すぐ

「生クリーム大福 高野ムウ」1個160円(箱入りもあり)

修行体験

さまざまな修行体験ができるのも宿坊の魅力。恵光院の宿泊者は阿字観、写経体験が無料。また、同院では毎朝の動行のあとに護摩祈禱も行われる。



炎が燃えさかる護摩祈禱は迫力たっぷり! 御仏の温もりに願いを込めて。

高野山に来ると元気になるね!



宿泊者ならではの楽しみ! 高野山奥之院ナイトツアー



案内資格を持つ僧侶のガイド付きで、夜の奥之院を散策! 日中よりさらに神秘的な雰囲気を感じながら、空海入定の地・御廟を目指して歩く。

●奥之院ナイトツアー
☎090-2106-1146
◎1,800円~(1名)
https://awesome-tours.jp/

夜空に浮かぶ根本大塔にうっとり♡



要所要所で墓碑や供養塔について僧侶がわかりやすく解説してくれる。

壇上伽藍では夜間、根本大塔や中門をライトアップ。荘厳な景観も、夜はまた格別。



TOPIC 今春デビュー!! 高野山ケーブルカーが54年ぶりにリニューアル!



鮮やかな朱色の4代目高野山ケーブルカーが3月より登場! 更新工事期間中は、バス代行輸送を実施しています。

[バス代行輸送実施期間]
2月28日(木)まで(予定)
※工事の進捗状況により工事期間が変更となる場合があります。

高野山の魅力や最新情報は……

南海高野 ほっと・ねっと ホームページもチェック
http://www.nankaikoya.jp

雄大な自然のなかに広がる
祈りと癒しの別天地

杉木立



参道には樹齢数百年の杉の巨木が立ち並び、神秘的な空気を、体いっぱい深呼吸!

奥之院

スピリチュアル感たっぷり 高野山一の聖域へ

一の橋から御廟まで約2kmの参道には、戦国武将をはじめ、身分、宗派を超え空海を慕う人々の20万基以上の墓や供養塔が並んでいる。参道脇にそびえる1300本もの杉木立も壮観。

お化粧地藏



「メイクしてあげると美人になれる」と噂のお化粧地藏♪

御廟

御廟橋を渡ると、今も空海がこの世に身をともめ瞑想しているといわれる御廟に到着。凜とした空気に包まれて、自然と背筋が伸びる。

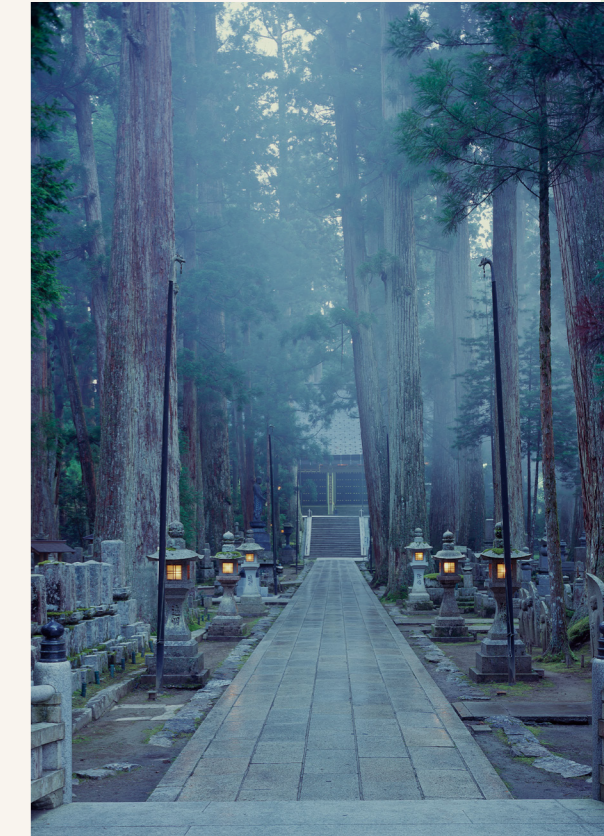



LOCAL TALK!



店主の熊野龍太さん
「お店から徒歩10分の「浄水緑地」は都心とは思えない緑豊かな空間。ハイキング気分です訪れてみては」

① 調理からサービスまで1人で切り盛り。全14席なので電話予約がベター ② 牛ホホ肉とちりめんキャベツのヴァポレー(1,600円・左)、渡り蟹と白インゲン豆の大根カネロニ(1,200円・右) ③ イタリアのピエモンテ州で修業を積んだ熊野さん ④ 外階段を降りて、地下へ



福岡市中央区薬院4-18-17 B1F
☎092-791-9972
🕒18:00~24:00(OS23:00)
📅日曜
🚗西鉄バス「南薬院」バス停より徒歩2分

特別な日にも、日常使いにも

肩肘張らず楽しめるイタリアン



浄 水通りから脇道へ入った、ビルの地下に佇む様子はまさに大人の隠れ家。チュッピン、カネロニ、パッパルデッセなどイタリアに根づく食を地元食材でアレンジした数々の料理に、アッと驚くと同時に心をつかまれる。ソムリエの資格をもつ店主の熊野龍太さんおすすめのワインと共にどうぞ。



LOCAL TALK!



店主の川津賢司さん
「魚料理から、焼鳥、串揚げまでメニューが豊富な居酒屋「あべこべ」はお店から徒歩17分です」

“無菌鶏”として名を馳せる

高坂鶏を刺身と炭火焼で堪能あれ



① 兵庫県のブランド鶏、高坂鶏を使った奇跡のレバ刺し(1,382円・上)は数量限定。串は右から、心のこり(302円)、ズッキーニ(194円)、内モモ(248円)、ささみ(194円)、手羽先(248円) ② モルタルと木材でカフェのような雰囲気 ③ 串は手打ちし、炭火で焼く ④ 昨年9月開店。高坂鶏を提供するのは久留米では同店のみ



久留米市通町105-21
☎0942-34-2089
🕒18:00~翌1:00(OS24:00)
📅不定
🚗西鉄天神大牟田線「西鉄久留米」駅より徒歩9分

修 業先で出会った「高坂鶏」のおいしさに感銘を受け、高坂鶏をメインとした焼鳥店をオープン。ユッケ、ムネや手羽の刺身がメニューに並ぶのは「無菌鶏」であるがゆえ。特に、濃厚な旨味とフォアグラのようにねっとりとした舌触りを楽しめるレバ刺しは感動必至。



嘉 麻市「赤崎牧場」の直営店。抗生物質を使用せず、牛にストレスを与えないことを第一に飼育された「赤崎牛」は、甘みや香りが強く、舌触りのいいヘルシーな赤身の肉が特徴だ。友三角、ネック、かつばなどの希少部位を、フレンチの技法を駆使した創作料理で味わえる。カジュアルに箸でいただく。

① 赤崎牛ロース炭火焼き7種テイストLien風(80g2,376円・手前)。自家製の柚子塩、薬塩、燻製塩など7種の塩で。シェフおすすめオードブルの盛り合わせ(972円)はパテなど肉尽くし ② 木の質感を生かしたナチュラルな空間 ③ 牛のイラストが目印

品評会で金賞受賞歴あり!

赤崎牛をカジュアルフレンチで



LOCAL TALK!



シェフの川尻雅史さん
「『おはこ家』の元祖たこ焼きがおすすめ。味付けは6種類あって、岩塩が好きです。お店から徒歩すぐです」



① 女子会やデート利用が多く、口コミで訪れる人が大半 ② あんバタートースト(486円・左)。地元ベーカリーのバンド・ミに北海道の小麦を使った粒あん、ハート型のバター、岩塩をのせて。カフェラテ(540円・右)。コーヒー豆は福岡市天神の「コネクトコーヒー」のもの ③ カクテルは約50種、756円〜



女性&カップルから支持率高し
ほっとひと息つける夜カフェ



LOCAL TALK!



店主の有馬久雄さん
「引野市民センターバス停から徒歩2分の雑貨店「GOOM ROOM」ではパンやオーリーブオイルが購入できるんです」

シ ードルの文化や魅力を伝える「シードルアンバサダー」の山下薫史さんと、シェフの郷田純一さんが営む。チャツネ、パクチーなどエスニック要素をプラスしたイタリアンが、芳醇なシードルとよく合う。「シードル=甘い酒」という概念を覆してくれる、個性豊かなお酒が楽しい。



① 牛ホホ肉の白ワイン煮 マッシュポテト添え(1,836円)。牛骨や鶏ガラなどを約8時間煮込み、一晚寝かせてつくるパイオンが鍵。樽生などシードルはグラス648円〜 ② 可動式のイスを備えたカウンターとテーブル席。トイレにはオムツ台も ③ 新聞販売所を改装し、昨年9月開店

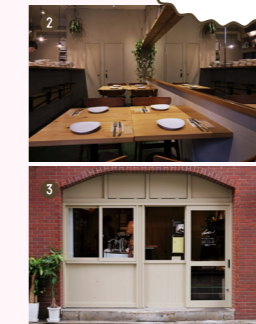

LOCAL TALK!



店主の山下薫史さん
「お店の近くにある不動産屋「ニューヴェレッジ」ではパンやオーリーブオイルが購入できるんです」

エスニック×イタリアンと

シードルのおいしさに目覚める



お知らせ 公開中！

西鉄ジョブてらす
西鉄グループ共通求人サイト
「西鉄ジョブてらす」を開設！



求人情報をお探しの方は必見！

西鉄グループ共通求人サイト「西鉄ジョブてらす」を開設しました。西日本鉄道をはじめとする西鉄グループ30社以上のパート・アルバイト、中途採用などの求人情報の閲覧から応募受付までワンストップで行うポータルサイトです。鉄道、バス、ホテル、商業施設などさまざまな事業を展開する西鉄グループのお仕事を探することができます。求人情報をお探しの方にぜひご紹介ください。

問 西日本鉄道 人事部人事課
☎ 092-734-1572
◎ 詳しくはホームページをご覧ください
🔍 「西鉄ジョブてらす」で検索

お知らせ 2/1金

西鉄高速バス
高速バス「桜島号」(福岡～鹿児島)が
運賃プランをリニューアル！



福岡と鹿児島だけの、うまい話。
2月1日の新料金START!
あなたの旅がますますおトクに
高速バス「桜島号」
福岡↔鹿児島 2,900円～
「WEB早割1」なら、最安2,900円から！
福岡と鹿児島を結ぶ高速バス「桜島号」は、2/1金より運賃プランをリニューアル。1日前までのWEB予約・決済で利用可能な「WEB早割1」なら、最安2,900円からご利用いただけます。また、新たに「シニア割」が登場！観光、出張、帰省とさまざまなシーンで、ぜひ「桜島号」をご利用ください。

問 西鉄お客さまセンター ☎ 0570-00-1010 / 092-303-3333
◎ 詳しくはホームページをご覧ください
🔍 「西鉄くらしネット」で検索
※座席指定の要予約です。予約は「あっとバスで」



お知らせ 3/23土運行開始

西鉄電車
地域を味わう旅列車「THE RAIL KITCHEN CHIKUGO」、
2/1金より5月運行分の予約開始



週末のおでかけは、ぜひCHIKUGOへ
いよいよ3月から天神大牟田線を走る、地域を味わう旅列車THE RAIL KITCHEN CHIKUGO。好評につき、3～4月の運行は予約が取りづらい状況でしたが、2/1金より5月運行分の予約受付を開始します。沿線である筑後地域の魅力をふんだんに詰め込んだ列車内では、窯で焼き上げる旬野菜のピザをメインディッシュに、新鮮な食材を使った、シンプルで素材の味を活かした料理を提供。運行月の3か月前の1日より、ご予約いただけます。運行日などの詳細は、ウェブサイトよりご確認ください。



問 西鉄お客さまセンター
☎ 0570-00-1010 / 092-303-3333
◎ THE RAIL KITCHEN CHIKUGOはウェブサイトからご予約ください

キャンペーン 2/1金～28木

ソラリアステージ
19年間ありがとう！
「Love & Thanksフェア」開催



4月で20歳(ハタチ)になるソラリアステージから19年分のありがとうを込めてフェアを開催。期間限定のバレンタイン特集、この時期にうれしい数々のアイテムをご紹介します。さらに福岡の老舗・隠れ名店がお届けするザッツ人気メシコレクションも実施。ハタチちょい前の感謝祭ソラリアステージ19年分のLove & Thanksフェアをお楽しみください！

問 ソラリアステージ
☎ 092-741-4921
◎ 詳しくはホームページをご覧ください
🔍 「ソラリアステージ」で検索

イベント 2/24日

にしてつレッツハイク
「城山」コース



2月のレッツハイクは、宗像四塚連峰の南に位置し、晴れた日には沖ノ島まで望める「城山」コースです。皆さまのご参加をお待ちしております！



【集合場所】「赤間営業所」付近(宗像市)
【受付時間】9:30～10:00
🔍 参加無料 ※事前予約不要
問 西鉄お客さまセンター
☎ 0570-00-1010 / 092-303-3333
📍 レッツハイク事務局 ☎ 092-734-1382
◎ 詳しくはホームページをご覧ください
🔍 「にしてつレッツハイク」で検索

イベント 2/17日

西鉄暮らしのセミナー
ネイルチップセミナー開催

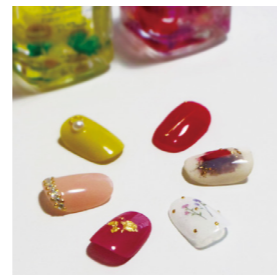

にしてつ住まいのギャラリーで開催している「西鉄暮らしのセミナー」。2月はオシャレなネイルが簡単に楽しめるネイルチップ作り。普段はネイルができない、サロンに行く時間がない、そんな方にぴったりです。制作したチップは持ち帰っていただけます。ぜひご参加ください。(2/4日)より受付開始※先着順

【日時】2/17日 14:00～15:30
【定員】10名 ※定員になり次第受付終了
【予約受付】☎ 0120-000-615
(月～金曜10:00～17:00 ※祝日は除く)
📍 にしてつ住まいのギャラリー-高宮店
📍 福岡市南区玉川町13-17
◎ 詳しくはホームページをご覧ください
🔍 「西鉄暮らしのセミナー」で検索

イベント 2/26火

西鉄グランドホテル
財津和夫スペシャルライブ開催



西鉄グランドホテルは今年創業50周年を迎えます。これを記念して福岡を代表するアーティスト・財津和夫氏、そして同じチューリップのメンバーとして活躍された姫野達也氏を迎えたスペシャルライブを開催。往年のファンもうれしい名曲をたっぷりとお楽しみください。

問 西鉄グランドホテル
☎ 092-781-0346(10:00～18:00)
※CNプレイガイドでも購入可能
🔍 全席指定・コース料理・フリードリンク付
SS席30,000円(記念ワイン付き)～
A席25,000円
◎ 詳しくはホームページをご覧ください
🔍 「西鉄グランドホテル」で検索

お知らせ 2/1金～通年

ソラリアリゾートシップ「マリエラ」
特典満載！アニバーサリープラン



美食と絶景が楽しめる博多湾クルーズ「マリエラ」に、バレンタインにおすすめな「アニバーサリープラン」が登場。シェフ自慢の季節のコース料理やオリジナルカクテルのほか、花束、記念のお菓子、さらにオリジナルペーパーフレームに入れた記念写真が付いて、ランチ(2名様18,000円)、ディナータイム(2名様28,000円)とお得な内容です。素敵な記念日をぜひ船上でお過ごしください。

問 マリエラ予約センター
☎ 092-751-7171(10:30～18:00)
◎ プランの詳細、出航時間など、詳しくはホームページをご覧ください
🔍 「マリエラ」で検索

チケット 2/9土～17日

西鉄電車
「第25回城島酒蔵びらき記念きっぷ」



「第25回城島酒蔵びらき」の詳細はP5をご覧ください

西鉄電車では、「第25回城島酒蔵びらき」(2/16土、17日)にあわせて「第25回城島酒蔵びらき記念きっぷ」を発売いたします。西鉄天神大牟田線の各駅(駅員無配置駅を除く)から三潴駅までの往復乗車券と、メイン会場の町民の森(久留米市城島町)で開催される「城島の酒飲みくらべ(通常700円)」の100円割引券がセットになったお得な乗車券です。また三潴駅から町民の森まではシャトルバスを運行いたします。この機会にぜひ当きっぷをご利用いただき、「城島のお酒」をお楽しみください。

🔍 1,460円 ※西鉄福岡(天神)駅から利用の場合
問 西鉄お客さまセンター
☎ 0570-00-1010 / 092-303-3333

LETTER

読者からのおたより

毎月、楽しみな「にしてつニュース」。スクラップを始めて2年目です。訪れたことのないところばかりで、見ているだけでも楽しいです。12月号の特集で紹介されていた「花月堂寿永」のいちじくと梨の羊羹、一度食べてみたいです。(福岡市・50代・女性)

NISHITETSU VOICE

記事をスクラップしてくださっているとのこと、とてもうれしいです。羊羹、本当においしかったので、ぜひ足を運んでみてはいかがでしょうか。

「THE RAIL KITCHEN CHIKUGO」の運行開始、楽しみにしています！ 筑後の食材を使用しているのもうれしいですね。きつと料理がおいしいことでしょう。お手頃な価格も魅力的です。早めに乗車したいと思っています。(久留米市・50代・女性)

NISHITETSU VOICE

料理には、列車内に設置した石窯で焼かれるピザをはじめ、ふるまわれる一皿一皿に筑後の魅力が詰まっています。ぜひご乗車ください。

COVER PHOTO



COVER PHOTO

●撮影：重松美佐
「FlowerTea+Cafe (P3)」では、自分だけのオリジナルハーブティーを注文できます(平日のみ)。撮影時のお茶には、西鉄のロゴ入りのローリエが。うれしい演出に気持ちが和みました。

NEXT ISSUE

◎3月号の特集は「春のなごや旅」。1/30(日)に開業した「西鉄ホテル クルム 名古屋」を拠点にした、名古屋の旅をご提案。沿線グルメガイドでは、地酒をはじめ、ビールやワインなど、おいしいお酒が楽しめる店をご紹介します。

【「にしてつニュース」(毎月1日発行)設置場所】にしてつインフォメーションセンター／西鉄福岡(天神)駅ほか天神大牟田線主要各駅／西鉄天神高速バスターミナル／博多バスターミナル／西鉄バス営業所／ソラリアプラザ／ソラリアステージ／天神コア／エマックス・クルメ／大橋西鉄名店街／チャチャタウン小倉／西鉄ストア／レガネット／スピナ／西鉄グランドホテル／ソラリア西鉄ホテル／西鉄イン／西鉄旅行各店舗／福岡市観光案内所 ほか

お問い合わせ 西鉄お客さまセンター

西鉄バス・電車の時刻・運賃などのお問い合わせを電話でお受けする総合窓口です。

ナビダイヤル
0570-00-1010

※一部ご利用いただけない電話がございます。その際は092-303-3333をご利用ください

6:00~24:00 年中無休

◎電話通訳による英語・韓国語・中国語のお問い合わせにも対応しています(9:00~20:00 年中無休)

にしてつニュース創刊60周年企画
「おたより」大募集!

テーマ「にしてつニュースの思い出」

今年6月に創刊60周年を迎える「にしてつニュース」では、読者の皆さまより6月号に掲載するおたよりを大募集します。テーマは「にしてつニュースの思い出」。にしてつニュースにまつわる思い出やエピソードであれば、何でも結構です。6月号の誌面に掲載されたおたよりには、素敵なプレゼントをご用意していますので、どしどしご応募ください。お待ちしております!



【応募方法】右ページ下のプレゼント応募の宛先に「にしてつニュース60周年おたより(係)」と記入して、ご応募ください。プレゼントの応募と合わせてでも構いません。

西日本鉄道では、所蔵するさまざまな資料を「にしてつWebミュージアム」としてインターネット上で公開しています。このコーナーではサイトのみどころをご紹介します。

にしてつWebミュージアム 検索



福岡市内線全廃から40年～懐かしの路面電車

今から40年前の1979(昭和54)年2月10日、循環線と貝塚線(宮地岳線の福岡市内線乗入れ区間・千鳥橋-貝塚間)が廃止されて、西鉄福岡市内線の路面電車は69年の歴史に幕を降ろしました。今回は西鉄アーカイブスに遺る記録写真からご紹介します。

http://www.nishitetsu.co.jp/museum/



天神電停
循環線天神電停に停車中の電車。後方にマツヤレディス(現・ミーナ天神)が見える。
1978(昭和53)年10月
所蔵：西日本鉄道(株)

福岡ビル展示のごあんない (福岡ビル1階北側)

●2019年2月度テーマは「福岡市内線全廃から40年～路面電車と懐かしの風景」です。
西鉄エージェンシー ☎092-781-1163(平日9:30~18:00)

絶賛配信中! にしてつ公式Instagram

にしてつの公式Instagramを絶賛配信中です! 「にしてつニュース」のオフショットを中心に、誌面に掲載したスポットなどを紹介しています。気軽にフォローして「いいね!」やコメントをお寄せください! アカウント名:nishi_nippon_railroad ©「にしてつ」でユーザー検索!

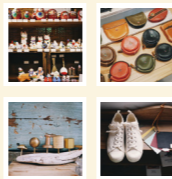

西鉄くらしネット

西鉄バス・電車情報や時刻検索、暮らしに役立つ情報を発信中!
http://www.nishitetsu.jp/
西鉄くらしネット 検索

にしてつ公式フェイスブック

スタッフの声など、にしてつ公式Webサイトではお伝えしきれない、さまざまな「旬」の情報をお届け!
https://www.facebook.com/nishitetsu.jp



油性&水性のシミもおまかせ!
これ1本でほとんどのシミに対応

白いシャツを着ているときに限って醤油をこぼしてシミが…。こんなガッカリする出来事も「あにはからんや」があれば大丈夫。ボールペンなどの油性のシミと醤油などの水性のシミを同時に落とせる、3種の界面活性剤と有機溶剤をブレンド。クリーニング店でも使用されているほどの洗浄力をもつシミ抜き剤です。商品名の「あにはからんや」とは、「思いがけないことが起こった」という意味。びっくりするほどシミが落ちるこちらの商品をぜひお試しください!

SHOP DATA

雑貨館 インキューブ 天神店
家庭用品のフロア

福岡市中央区天神2-11-3 ソラリアステージビル5F
092-713-1092
10:00~20:30
西鉄天神大牟田線「西鉄福岡(天神)」駅直結



Check/
シミ抜き剤
あにはからんや
1,944円

歯ブラシなどでトントンとシミになじませて、水ですすげばOK!



◎スマホでスタッフの説明動画をチェック!
専用アプリ「COCOAR2」(無料)をダウンロードして、スタッフが商品を説明する動画をチェックしてみてください!

←左のQRコードにアクセスして、専用アプリ「COCOAR2」をダウンロードしてください。アプリを開いて、上にある商品画像にスマホをかざすと動画が流れます!

みみより

毎月のスタッフ



雑貨館 インキューブ 天神店
営業推進担当
山口 司さん

プレゼントの
応募方法

〈ハガキでの応募〉住所・氏名・年齢・電話番号・希望プレゼント・表紙に対するご意見・ご感想を明記の上、下記宛先までご郵送ください。2月号の「にしてつニュース」はいかがでしたでしょうか? 読者の皆さまからの誌面に関するご意見やご感想、にしてつグループに関するエピソードも随時募集中です。プレゼントの応募と合わせてお送りください。

【送り先】
〒810-0074
福岡市中央区大手門2-1-10
西鉄エージェンシー
「にしてつニュース」係
【応募期間】
2/25(日)消印有効

スマートフォンからのご応募も可能です。詳しくはコチラまで▶

※当選者の発表は賞品の発送をもって代えさせていただきます
※記載された個人情報は、関係法令や、にしてつグループ個人情報の取り扱いに関する基本方針、および当社の個人情報に関する社内規則に従い、適切に取り扱います

PRESENT
2月のプレゼント

<p>A</p> <p>2名さま</p>	<p>B</p> <p>2名さま</p>	<p>C</p> <p>2名さま</p>
<p>〈早川窯元×うめのみ〉 抹茶ボウル</p> <p>2018年に開催された「FUKUOKA Kogei Week」を機に誕生した、小石原焼の窯元と「うめのみ(P2)」のコラボ商品。自宅でも気軽に抹茶を楽しめるボウルです。</p>	<p>〈和紅茶専門店 紅葉〉 和紅茶 2個セット</p> <p>「和紅茶専門店 紅葉(P4)」から鹿見島、熊本、宮崎産の茶葉をブレンドした「単人」と、さっぱりとした味わいの嬉野紅茶にベルガモットの香りを付けた「嬉野アールグレイ」を選びました。</p>	<p>〈うきはの山茶 新川製茶〉 うきはの山茶 3本入</p> <p>「うきはの山茶 新川製茶(P4)」のプレミアムシリーズから、桐箱入りの有機煎茶、有機焙じ茶、有機紅茶の3本セットをプレゼント。着物を思わせるパッケージも素敵です。</p>
<p>D 「応天の門展」鑑賞券 (P6) 5組10名さま</p>		
<p>E nimocaポイント(センターポイント)3,000円分 3名さま ※nimocaポイントのご応募は、スターnimoca、またはクレジットnimocaご利用の方が対象です ご応募の際は、nimocaカード裏面に記載のNRで始まる17桁の番号を必ずご記入ください ※nimocaポイントは当選者に通知後、次月の中旬から下旬に付与いたします</p>		