たのしいまちの、たのしい暮らし。

NISHITETSU NEWS

にしてつニュース

MAY 2018_No.708

5

◉まちとともに

出会いが生まれ、可能性が広がるレンタルスペース

◉沿線グルメガイド

春の陽気に誘われてのんびりランチ

【特集】

スゴイ!! たまご料理の世界

WHAT AN AMAZING EGG DISHES!!

まちに、夢を描こう。

110th ANNIVERSARY

Nishitetsu Group

【特集】

スゴい!! WHAT AN AMAZING EGG DISHES!! たまご料理の世界

子どもから大人まで、
みんなを夢中にさせるたまご料理。
あるときはとろ〜り。またあるときはフワフワ。
さまざまに食感を変える
黄色と白の幸せを堪能しませんか。
おでかけの機会も増える5月に、
家族や仲間と一緒に
絶品たまご料理を楽しみましょう。

Welcome to the egg world

Richness!

濃厚さがスゴい!!

無農薬飼料で育てた鶏の卵を使う。鶏肉の旨味、卵黄の濃厚さがたまらない

親子丼（980円）

モモ・ムネ肉を使用。昆布、カツオのダシをきかせる

縁結び食堂 なみ満

えんむすびしょくどう　なみまん

古民家で味わう黄金色の親子丼

2016年、太宰府天満宮参道から入った小路にオープン。築約100年の古民家の趣を残した店内で、手打ちそばやダシにこだわる親子丼、甘味などを楽しめる。親子丼には、食感と強い旨味を感じられる生育期間の長い鶏を使用。

住 太宰府市宰府3-2-55
☎ 092-919-6733
営 11:00〜17:00
休 不定
交 西鉄太宰府線「太宰府」駅、西鉄バス「太宰府」バス停より徒歩3分

❶母屋の隣には茶室を設ける。毎週火曜は呈茶を行う（500円）❷江戸時代に使われていた弁当箱や盆など貴重なアンティークをディスプレイ

Fuwa Fuwa!

フワフワ感がスゴい!!

わずかな衝撃で破れるほど繊細なフワフワ卵。丁寧な撹拌と絶妙な火加減がコツ

鮭マヨオムライス（860円）

人気No.1のメニュー。ソースはデミグラスをチョイス

玉子物語

エッグストーリー

一度食べたらトリコになる特別な一皿

1996年開店。「わざわざここに来て食べる理由のあるオムライスを」と、チキンライスのオムライスとは一線を画したオリジナリティあふれる一皿を提供する。特に人気が高いのは鮭マヨとめんたいマヨ。ソースは3種から選べる。

住 北九州市小倉北区浅野2-5-6
☎ 093-533-6088
営 11:30〜15:00（OS14:30）、18:00〜21:00（OS20:30）
休 日曜、第3月曜
交 西鉄バス「小倉駅バスセンター」バス停より徒歩8分

❶カウンターとテーブル3卓の店内 ❷鮭やコーンが入るライスをマヨネーズを薄く敷いた卵でくるんだ鮭マヨオムライス ❸かわいいイラストの看板が目印

Wellselected!

こだわりがスゴい!!

クセがなくミネラル豊富な卵のおいしさを感じられるように、味付けは最小限

卵サンドウィッチ（900円）

トロトロのオムレツをハニーマスタードを塗ったパンで挟む

Café Mahlzeit

カフェ マールツァイト

手間をかけて引き出す素材の味

2015年開店。和風ダシをきかせたカレーやふわトロ食感の卵サンドイッチなどが評判。店主の出身地である愛媛県今治市で平飼いする有機有精卵や天然酵母を使った自家製パンなど、一つひとつの素材を厳選する。

住 福岡市中央区浄水通り3-2
☎ 080-2987-2112
営 11:30〜19:00
※売り切れ次第閉店
休 火曜
交 西鉄バス「九電体育館」バス停より徒歩2分
※ 入店は小学生以上

❶卵を使うメニューは、フレンチトースト（ドリンク付1,200円）もおすすめ ❷明瀬さん夫妻が切り盛り。ケーキ類も人気

World's Best Scrambled eggs!

フルオージーブレックファスト（2,376円）

世界中で人気のクラシックメニュー。bills自家製のレモネード（788円）とともに

bills 福岡

ビルズ フクオカ

リラックスした空間で優雅なひとときを

2016年、福岡に上陸したオーストラリア・シドニー発のオールデイカジュアルダイニング。スペシャリテは“世界一の卵料理”と称されるスクランブルエッグ。麗しい姿を堪能したら、まず何も足さずにそのものの味を確かめよう。

住 福岡市中央区西中洲13-1
☎ 092-733-2555
営 8:30〜22:00（OS21:00）、金・土曜、祝前日〜23:00（OS22:00）
休 不定
交 西鉄天神大牟田線「西鉄福岡（天神）」駅より徒歩7分

世界一の卵料理がスゴい!!

2002年、NYタイムズ紙が世界一の卵料理と絶賛。ハリウッドスターのご用達としても有名

❶水上公園シップスガーデンの1階に位置。川に囲まれた開放的なロケーション ❷福岡にいることを忘れそうな空間でゆっくり食事を楽しめる

WHAT AN AMAZING EGG DISHES!!

たまごかけごはん もスゴい!!

tamagokake gohan

ただいま大人気

おむすび処 飯なり

おむすびどころ はんなり

大阪「菊太屋米穀店」の米にほれ込んだ店主が開店。たまごかけごはんセット(450円)は熱湯で2分温めた卵を使う。

▼こだわりDATA

糸島「板垣養鶏場」の"てつやとのりこの玉子"

旨味のあるダシ入りの牡蠣醤油を使う

住 福岡市南区大橋1-22-16
☎ 080-1787-4370
営 11:00～18:00(OS17:30)、土曜～OS14:00
休 日曜、祝日
交 西鉄天神大牟田線「大橋」駅より徒歩4分

ポッポハウスひろちゃん

ぽっぽうすひろちゃん

宗像市「広橋養鶏場」が営む。隣には直売所があり、卵や鶏肉などを販売。卵かけごはん(350円)はおかず付き。

▼こだわりDATA

安全性にこだわって育てた2Lサイズの卵

地元の「マルヨシ醤油」に特注(300円)

住 宗像市江口1184
☎ 0940-62-0396
営 10:00～15:00
休 月～木曜(祝日の場合営業)
交 西鉄バス「道の駅むなかた」バス停すぐ、「牟田尻」バス停より徒歩12分

たまごん工房 たまごご飯カフェ

たまごんこうぼう たまごごはんカフェ

飯塚市「畠中育雛場」の直営店。たまごかけごはん(350円)は、お代わり自由。アイスやお菓子など加工品の種類も多い。

▼こだわりDATA

安全な飼料を与えた鶏が産む"げんきタマゴん"

「久原醤油」に特注したダシ醤油(410円)

住 飯塚市佐與1709-2
☎ 09496-2-6844
営 11:00～17:00(OS16:30)
休 水曜
交 西鉄バス「鯰田」バス停より徒歩11分

プルプル感がスゴい!!

プルプル食感の茶碗蒸しは驚くほどなめらか。口に入れるとすっと消える

茶碗蒸し(702円)

エビ、鶏など10種の具入り。卵は朝倉産の輝黄卵を使う

Puru Puru!

白金台所 茶わんむし 下釜

しろがねだいどころ ちゃわんむし しもがま

長崎の名店の味を再現した逸品

長崎出身の店主・下釜大助さんが幼い頃から親しむ長崎市「吉宗」の茶碗蒸しを手本に自身の味を完成。吉宗の代表が来店し、太鼓判を押したという茶碗蒸しを中心とする多彩な一品料理を、各地の銘酒とともに楽しめる。

住 福岡市中央区白金1-6-23
☎ 092-791-4248
営 11:30～14:30(OS13:30)、17:00～23:00(OS22:00)
休 日曜、祝日
交 西鉄天神大牟田線「薬院」駅より徒歩5分

❶刺身盛り合せ(2人前1,404円)。7～8種の鮮魚を盛る
❷昼の茶碗蒸し御膳(950円)も人気。予約がおすすめ
❸ゆっくりと腰を落ち着けられる造りの店内

Large Volume!

自家製玉子焼(540円)

甘い香りとともに運ばれてくる。昼は薬味が付かず、サービス価格の380円

ボリューム感がスゴい!!

名物の玉子焼は1本に卵10個を使用。4人程でシェアするのにぴったり

❶玉子焼(380円)は持ち帰りも可能。近隣の道の駅でも販売
❷羽犬塚駅前に位置する。店頭には「玉子焼」ののぼりがなびく

日若屋

ひわかや

創業90年以上の老舗の名物

普段使いから会食までさまざまなシーンで筑後市の人々に親しまれる日本料理とちゃんこ料理の店。個室には相撲部屋の名前が付き、毎年九州場所の折には力士を招いた会食が行われる。食材は自家農園の野菜をはじめ、地元産が中心。

住 筑後市山ノ井175
☎ 0942-53-3005
営 11:00～14:30(OS14:00)、17:00～22:00(OS21:00)
休 不定
交 西鉄バス「羽犬塚駅前」バス停すぐ

Toro Toro!

ハンバーグオムレツ(1,080円)。ハンバーグにのるオムレツの中にはチーズがたっぷり

洋食屋にしむら

ようしょくやにしむら

メニュー豊富なまちの洋食店

この道30年以上の西村シェフがオーダーごとに手作りする洋食は優しい味わいと評判だ。昼夜ともに日替わりセットがあるほか、バリエーション豊かな洋食がメニューにズラリ。セットのライスとサラダはお代わり自由なのもうれしい。

住 久留米市津福今町293-6
☎ 0942-39-8381
営 11:30～15:00、17:30～22:30(OS22:00)
休 月曜(祝日の場合翌日)
交 西鉄バス「和楽園」バス停より徒歩2分

トロトロ感がスゴい!!

手早く焼いたオムレツは、ナイフを入れると花開くようにハンバーグを覆う

2003年に西町に開店し、現在の地に移転して約3年。幅広い世代に愛されている

egg cafe 小倉南店

エッグ カフェ こくらみなみてん

下関の人気店が2号店をオープン

下関で人気を集める卵料理専門カフェ「egg cafe」が昨年9月に北九州に進出。山口市「出雲ファーム」で米を食べて育った鶏の「米たまご」を使った、卵尽くしの料理やスイーツがメニューに並ぶ。卵(6個324円)は購入も可能。

住 北九州市小倉南区横代北町3-16-20
☎ 093-953-6987
営 9:00～18:00(OS17:00)
休 第1火曜
交 西鉄バス「農事センター前」バス停より徒歩3分
※ 予約は6名～

写真映えがスゴい!!

半熟のポーチドエッグからあふれ出す黄身のフォトジェニック度は抜群!

随所にグリーンを配した店内は開放的な雰囲気。外のテラス席はこれからの季節に最適だ

Photogenic!

エッグベネディクト(1,382円)。ポーチドエッグや厚切りベーコンなど食べごたえあり

Nice Idea!

トマトタマゴ丼(864円)。シンプルでありながら奥深い一品。昼は800円

您好!朋友

ニイハオ ポンユウ

長年愛される、甘く優しい味わい

5月に開店30周年を迎える六本松の名店。トマトタマゴ丼はほんのり甘いトマト卵炒めがたっぷりとのったこの店の看板メニューのひとつだ。トマトの甘酸っぱさ、卵のまろやかさがマッチした丼は一度食べるとクセになる。

住 福岡市中央区六本松2-7-7
☎ 092-731-8458
営 11:30～14:00、17:00～22:00(OS21:30)
休 月曜
交 西鉄バス「六本松(こんどう美容室)」バス停より徒歩2分

アイデアがスゴい!!

中国の家庭料理、トマト卵炒めを丼に。約30年にわたって愛される存在だ

王貞治さん御用達の店としてもよく知られている。看板に書かれた店名も王さんによるもの

5 MAY

ODEKAKE CALENDAR

5月のおでかけカレンダー

おでかけシーズン到来！
福岡のまち全体が盛り上がる
博多どんたくを筆頭に、花火大会や
陶器市など、大きなイベントが目白押し。

福岡市

5/3(祝)、4(祝)

博多どんたく港まつり

しゃもじを打ち鳴らす音がまちに響き渡る

毎年200万人以上の見物客が県内外から訪れる、ゴールデンウィーク最大の祭り。ステージイベントとパレード合わせて3万人を超える参加者たちが、色とりどりの衣装に身を包み、踊りや演奏を披露する。歩行者天国となった明治通りの約1.2kmを、しゃもじを打ち鳴らす「どんたく隊」が練り歩くパレードは祭りの目玉だ。市役所西側ふれあい広場などのステージではさまざまな催しが行われ、まち全体が熱気に包まれる。

◎今年も「にしてつ花自動車」が運行します。詳しくはP12を参照ください

会 福岡市内各所
問 福岡市民の祭り振興会
☎ 092-441-1170
交 西鉄天神大牟田線「西鉄福岡(天神)」駅より徒歩5分(明治通りアクロス福岡付近)

福岡市

5/19(土)

海の中道芸術花火2018

国内最高峰の花火師たちが集結。音楽に合わせて打ち上がる約1万発の花火が観客を魅了する。昼間も40の飲食店が並び、「青空ディスコ」などの催しを実施。

時 開場15:00、花火19:45～予定
会 海の中道海浜公園 光と風の広場(福岡市東区西戸崎)
問 海の中道芸術花火事務局 ☎ 092-710-7211
料 イス指定席7,000円、芝エリア・中学生以上3,700円、小学生以下500円
※料金は税別
交 西鉄バス「カモ池前」バス停より徒歩3分

福岡市

5/12(土)⇒20(日)

福岡ミュージアムウィーク2018

「国際博物館の日」(5/18)に合わせて開催。「福岡女子大学美術館」「福岡市科学館」など市内にある19のミュージアムをめぐろう。各施設(一部を除く)で常設展示観覧料や入館(園)料の割引や特典がありおトク。
※割引や特典の条件は各施設により異なる

会 福岡市博物館、福岡アジア美術館、福岡県立美術館 ほか
問 上記各施設または、福岡市経済観光文化局文化振興課
☎ 092-711-4665(福岡市経済観光文化局文化振興課)

福岡市

5/26(土)、27(日)

& SAKE FUKUOKA

福岡史上最大と銘打った酒イベントが初開催

県内で日本酒、焼酎を製造する55の酒蔵が一堂に会す、酒の祭典が初開催。繁桝(八女)、杜の蔵(久留米)、若波(大川)、菊美人(みやま)など、各エリアの“地酒”を飲み比べよう。グルメブースには30の飲食店が出店。「博多華味鳥」「一風堂スタンド」「チョコレートショップ」など幅広いラインナップだ。

会 福岡国際センター
住 福岡市博多区築港本町2-2
問 & SAKE FUKUOKA 実行委員会
☎ 092-651-4591
料 当日2,300円(専用グラス＋飲食コイン10&)
※前売1,800円、入場無料
交 西鉄バス「国際センター・サンパレス前」バス停すぐ

FOCUS イベント限定通貨「&」を使いこなそう
当日の飲食にはコイン「&」が必要だ。チケットと引き換えに専用グラスと飲食コイン「10&」を手に入れたら、ずらりと並ぶ美酒、美食を堪能しよう。みやげに最適なお酒(ボトル)の購入のみ現金決済だ。

北九州市

5/26(土)、27(日)

第75回門司みなと祭

日本3大みなと祭のひとつ。5/27(日)のパレードでは、音楽隊、シャギリ隊など約2,000人がまちなかを行進する。名物「バナナの叩き売り」や総踊りも見どころ。

会 門司港レトロ中央広場、栄町銀天街など北九州市門司区一帯
問 門司みなと祭協賛会事務局
☎ 093-321-2381
交 西鉄バス「門司港レトロ」バス停より徒歩3分(門司港レトロ中央広場)

田川市

5/19(土)、20(日)

風治八幡宮 川渡り神幸祭

約500年の歴史をもつ祭りで、見せ場は5/19(土)の「川渡り競演会」。重さ約2トンの大神輿と11基の山笠が水しぶきをかけ合うシーンは、きらびやかかつ迫力満点だ。

会 彦山川河川敷(田川市伊田 新橋～番田橋間)
問 風治八幡宮社務所
☎ 0947-42-1135
交 西鉄バス「伊田駅」バス停より徒歩4分

朝倉市

5/24(木)

原鶴温泉花火大会

ダイナミックな花火が鵜飼解禁を祝う

筑後川のアユ漁と鵜飼解禁を祝う、原鶴温泉の初夏の風物詩。約3,000発の花火が盛大に打ち上がり、色鮮やかな火花が筑後川上空と水面を照らす。また、5/20(日)から9月末まで鵜飼観賞屋形船を運航。伝統漁法「鵜飼」を間近で見ることができるので、鵜匠の優雅な手網さばきをゆったりと観賞しよう。

鵜を使ってアユを獲る、全国的にも珍しい「鵜飼」。貴重な伝統漁法に注目を!

時 花火20:00～
会 原鶴温泉筑後川河川敷(朝倉市杷木志波)
問 原鶴温泉旅館協同組合
☎ 0946-62-0001
交 西鉄バス「原鶴温泉」バス停より徒歩5分、または「原鶴」バス停より徒歩10分

東峰村

5/3(祝)⇒5(祝)

小石原 春の民陶むら祭

約50の窯元が参加する小石原焼・高取焼の大陶器市

小石原地区を中心に点在する約50の窯元が参加する、小石原焼と高取焼の大陶器市。期間中は通常価格の2割引きで販売されるなど、おトクに購入できるので要チェックだ。祭りに合わせて窯出しされた新作もお目見えし、全国から足を運ぶ陶器ファンで賑わう。陶芸家が命を吹き込んだ個性豊かな器に触れよう。

各窯元の新作に出合える絶好のチャンス

会 朝倉郡東峰村小石原地区一帯
問 民陶むら祭運営委員会
☎ 0946-74-2121
交 西鉄バス「小石原」バス停より徒歩14分(小石原焼伝統産業会館)
※会場により最寄りバス停は異なります
※期間中は、天神・博多～小石原をノンストップで結ぶ臨時バスが運行(大人片道1,800円)

MACHITOTOMONI

まちとともに

第45回

出会いが生まれ、広がるレンタルスペース

現在、大規模リニューアル中のソラリアステージビル。その6階にこの春、多目的に利用できるレンタルスペースが誕生しました。天神の新しい魅力を生み出す空間づくりに携わる上野朋子（うえのともこ）さんをご紹介します。

1 少人数の集まりからセミナーや会議が行える大ルームまで13室。木を基調とした温もりある空間に上質な家具を配しています　2 運営スタッフからお客さまの声を聞き、設備の改善やより良い空間づくりに生かしています　3 西鉄福岡（天神）駅、西鉄天神高速バスターミナルの真上にオープンしたおしゃれなレンタルスペース（営業時間9:00〜21:00）

西日本鉄道 都市開発事業本部
SC事業部ソラリアステージ
上野 朋子

2016年入社。ソラリアステージの営業・リーシング担当を経て、2017年10月より営業・リニューアルの担当に。テナントとの連携や契約などの営業業務と平行して、「SPACE on the Station」のイベント企画や管理など幅広い業務をこなしている。

ワクワクするようなおしゃれで心地いい空間を目指して

3月1日、ソラリアステージビル6階にオープンしたレンタルスペース「SPACE on the Station」（以下「SPACE」）は、天神の真ん中、そしてステーションビルという抜群の立地を生かし、誰もが気軽に訪れやすく、多目的に利用できる空間を提供したいという思いから誕生しました。

「実は天神には会議室は多いけれど、ワークショップや仲間とのちょっとした集まりなどにも活用できるレンタルスペースは意外と少ないんです。ビジネスシーンだけでなく、ママやお子さん、学生から、シニア層まで多世代が集まり、出会い、新しいモノ・コトが生まれる。そんな場所を目指しました」と、「SPACE」の立ち上げから携わってきた上野さんは語ります。

西鉄ホールの正面にある入口からロビーに一歩入ると、そこは驚くほどおしゃれな空間。「無機質なイメージの会議室ではなく、いるだけでワクワクするような心地よい場所にしたくて。だから内装やインテリアにはとことんこだわっています」。東京や横浜などのレンタルスペースも研究しながらあつらえた13のレンタルルームは、部屋ごとに床材や家具を変えて、異なる雰囲気に。お客さまが目的や気分に合わせて選ぶことができます。

4 3月に開催された「KODOMO新聞教室」には小学生20人が参加。「でき上がった新聞は力作揃いで感動しました！」と上野さん　5 上野さんの普段の業務はソラリアステージの営業担当として、各テナントへのヒアリングや相談、面談などを行っています

「オープン1カ月前から予約を開始したのですが、すぐに100件を超える予約があり、やはり需要があるんだと確信できて、うれしかったですね」。実際にオープンしてみると、お客さまのユニークな使い方に上野さんの方が驚かされることも。「働くママの異業種交流会やフラワーアレンジメントなどの趣味の教室・講座のほか、部屋に暗幕をして撮影スタジオとして使ったグループもいらっしゃいました」。

「SPACE」を活用したさまざまなイベントも実施予定で、現在は西鉄と読売新聞社とのコラボによる「よみうりSPACEラボ」を定期的に開催中。小学生を対象にした「KODOMO新聞教室」では子どもたちがソラリアステージ内のお店を取材し、新聞づくりに挑戦。またシニア世代に向けた企画として、昔の新聞を活用した脳トレや、西鉄沿線の歴史めぐりなども予定しています。「シニアの方々がまちに出てきて人と交流するきっかけになれば。こうした社会的な取り組みも西鉄のレンタルスペースの役割だと考えています」。

今後もセミナーやワークショップを増やしたり、館内の飲食店と連携してケータリングを実施したりと、いろいろな仕掛けを考えている上野さん。人々が集い、自由自在な使い方を楽しむ「SPACE」では、今日も新たな出会いやコミュニケーションが生まれています。

「大好きな天神を、ますます魅力的で賑わうまちにするお手伝いをしていきたいです！」

「よみうりSPACEラボ」参加者募集！

読売新聞と西鉄が「SPACE on the Station」で開催する「よみうりSPACEラボ」では、ただ今3つの講座を開催中！興味のある方は、ぜひお問い合わせください。

①「懐かしニュースで脳トレ」

【開催日】5/9㊌、16㊌、6/6㊌、13㊌、20㊌、27㊌、7/4㊌、11㊌、8/1㊌、8㊌、22㊌、29㊌、9/5㊌、12㊌
【時間】11:00〜12:00（60分）、12:45〜13:45（60分）
読売新聞の昔の記事や写真を見て、当時を思い出しながら、クイズ形式で振り返ります。

②「浦辺登さん 西鉄沿線史跡巡り」

【開催日】5/8㊋、6/12㊋、7/10㊋、8/21㊋、9/11㊋
【時間】11:00〜12:00（60分）
歴史作家の浦辺登さんが西鉄沿線に残る史跡のエピソードを紹介します。

③「KODOMO新聞教室」

【開催日】5/20㊐、6/17㊐、7/22㊐、8/26㊐
【時間】10:00〜12:00（120分）
読売新聞の記者による新聞教室を開催。小学生が実際に取材をしながら新聞づくりに挑戦します。

㊔ SPACE on the Station
㊟ 福岡市中央区天神2-11-3 ソラリアステージビル6F
㊐ 読売新聞西部本社（講座担当）
☎ 092-715-4354（10:00〜17:00）

沿線グルメガイド
Ensen Gourmet Guide

春の陽気に誘われてのんびりランチ

春風が心地よく、天候に恵まれる5月。
都会の喧騒を離れ、遠方へと足をのばし、
家族や友人たちと語らいながら
ゆっくりランチを楽しみませんか。

vol.47

FUKUTSU

A.PUTEC FLEGO（アプテカ フレーゴ）

日本各地のレストランにイタリア野菜を卸す「テヌータカンピフレグレイ農園」（福津市）が直営レストランをオープン。シルビオさん夫妻が有機栽培で育てた、朝採れのイタリア野菜が料理の主役だ。故郷であるナポリの伝統料理を軸に、多彩な調理法で野菜の個性を引き出す。口に運ぶ度に新しい発見が待っている。

野菜のおいしさに目覚める ファーマーズレストラン

❶イル ミオ オルト（2,000円）。旬の野菜を使ったプレートランチ。オーブンで焼いたり、煮込んだり、さまざまな調理法で仕上げた野菜を楽しんで
❷店頭では野菜やシルビオさんのお母さん特製の焼き菓子などを販売する
❸築45年の古民家を改装。店舗奥には黄金色に輝く薪窯が鎮座する
❹ピザランチ／モンティ イブレイ（2,500円）。48時間熟成させた生地は、ふっくらモチモチとした口あたりだ。シャキシャキとした食感がクセになるイタリア野菜のプンタレッラがたっぷりのる。前菜、サラダ、コーヒー付き

住 福津市渡153
☎ 0940-39-3659
営 11:00〜17:00、18:30〜21:30、ランチはOS14:30
※夜営業は5月下旬からの予定
休 月曜（祝日の場合翌日）
交 西鉄バス「塩浜」バス停より徒歩3分

LOCAL TALK!

「福津はとっても住みやすく、農業にも最適。海沿いのカフェでひと息つくのもおすすめ！」
店主のシルビオ・カラナンテさん

KURUME

季楽 櫨山（きらく ろざん）

“のんびりランチ”の醍醐味は、非日常を感じさせる空間にあり。旅館のようなしっとりとした空気に包まれる「季楽 櫨山」は、四季折々の風景を眺めながら手打ちそばと日本料理を味わえる、まさに休日の隠れ家。その日仕入れた旬の食材でコースを組むため、訪れる度に料理との一期一会を楽しめる。

LOCAL TALK!

「近くにはあじさい寺で有名な「千光寺」があります。日本最古の禅寺のひとつなんですよ」
店長の溝上悟さん

耳納連山の麓でそばと日本食に舌つづみ

❶平日限定の紅葉コース（2,700円）。刺身、自家製豆腐、天ぷら、溶岩焼きなど全9品。＋216円で南阿蘇のそば粉を使った二八そばの「わんこそば」がセットに。土・日曜、祝日のランチは2,700〜5,400円　❷大きな窓からは鯉が泳ぐ庭園を見渡せる　❸緑のアーチを抜けて入口へ

住 久留米市山本町耳納2233-1
☎ 0942-47-3628
営 11:00〜15:00（OS14:30）、17:00〜21:00（OS20:00）
※夜営業は変動あり、要確認
休 月曜（祝日の場合翌日）
交 西鉄バス「山本」バス停より徒歩9分

KOGA

古々地庵（ここもあん）

スパイシーな香りに誘われて辿りついたのは、山麓に佇む築80年の古民家。こちらは、ネパール出身のシェフが腕を振るうスパイスたっぷりのカレーが自慢の食事処だ。タマネギとカシューナッツをベースに、コク深くマイルドな辛さに仕上げる。タンドール釜で焼き上げた甘めのナンと一緒にどうぞ。

LOCAL TALK!

「古賀市にある天然温泉の『薬王寺の湯』は地元でも人気のスポット。日帰り利用もできます」
シェフのディプ・レグミさん

和の空間でいただく本格スパイスカレー

❶アメリカ帰りのおばあちゃんが建てたという家は、趣のある欄間や磨りガラスは当時のまま　❷チキンカレーBセット（1,300円）。ネパールのホテルで10年間修業を積んだシェフが日本人向けにアレンジ。スパイスに漬け込んだ後、タンドール釜で焼き上げたチキンが入る。ナンとライスはお代わり自由、サラダは1回OK　❸純和風の外観が印象的

住 古賀市薦野1302-1
☎ 092-692-6067
営 12:00〜21:00（OS20:30）
休 月曜（祝日の場合営業）
交 西鉄バス「下薦野」バス停すぐ

LOCAL TALK!

「食後は地元の『珈琲萌香』でひと息ついてみてはいかがでしょう。初夏の新緑もキレイですよ」
シェフの長瀬慎一郎さん

旅心をくすぐる異国情緒豊かな食と空間

❶グリルドサーモンステーキランチセット（1,945円）。ジュワーッと音をたてて運ばれてくるサーモンステーキには、ハーブ&レモンのバターがトロリ。自家製のタルタルソースはお好みで。スープ、サラダ、パンまたはライス、デザート、コーヒー付き　❷店内を飾る雑貨はオーナーが旅先で出合ったもの　❸春は、小鳥のさえずりや新緑に癒されるテラスが特等席

CHIKUSHINO

森のログレストラン アラスカ（もり）

天拝山の小径を登り、手つかずの自然が残る水辺のレストランへ。北米愛あふれるオーナーが建てたログハウスで提供されるのは、アツアツのステーキ。なかでも、「グリルドサーモンステーキ」は、1匹ずつ血抜きし、急速冷凍したサーモンを仕入れるため、臭みがなく身が引き締まっている。約200gとボリューム満点。

住 筑紫野市武蔵2-8-28
☎ 092-928-1377
営 11:30〜16:00（OS15:00）、17:30〜22:00（OS21:00）、土・日曜、祝日11:30〜22:00（OS21:00）
休 火曜
交 西鉄バス「済生会病院」バス停より徒歩9分

1

5/7㈪～7/13㈮

亀の井バス

高速バス「とよのくに号」（福岡～別府線）で行く 大江戸温泉物語 別府清風セットプラン販売中!

高速バス乗車券が付いた お得なプランで「別府清風」を満喫！

亀の井バスでは、大江戸温泉物語 別府清風の1泊2食付き（バイキング・1室2名様）に、高速バス「とよのくに号」の往復乗車券が付いて14,600円（税別）と大変お得なセットプランを5/7㈪～7/13㈮の期間限定で販売しています。お食事は朝夕食ともにバイキングで、ジューシーな焼きたてステーキやお寿司、アツアツのピッツアなど大江戸温泉バイキングの定番料理をはじめ、別府冷麺やから揚げ、とり天など代表的なご当地料理の数々…さらに蒸しプリンや沖縄で人気のブルーシールアイスなども食べ放題！高速バスのお得なセットプランを利用して、大江戸温泉物語 別府清風を満喫しよう。

料 1泊2食付き（バイキング）1室2名さま
　1名さま14, 600円（税別）　※高速バス往復代含む
問 大江戸温泉物語 別府清風
☎ 0570-050268（年中無休）
◎詳しくはホームページをご覧ください
HP「大江戸温泉物語」で検索

あふれ出る源泉と解放感ある景色を楽しめる温泉と、夜景を見ながらいただける絶品バイキングを堪能すれば、必ずまた訪れたくなること間違いなし！

2

5/2㈬～4㈷

にしてつ花自動車

今年も福岡のまちを華やかに彩ります!

今年も「博多どんたく港まつり」の開催にあわせて、人気キャラクターや観光列車「THE RAIL KITCHEN CHIKUGO」などで装飾した「にしてつ花自動車」を4台運行します。5/3㈷と4㈷に行われるパレードにも登場し、助手席には小学生をご招待。車両上部から勢いよく炭酸ガスを噴出する演出でパレードを盛り上げます！

◎詳しくはホームページをご覧ください
HP「にしてつ花自動車」で検索

「にしてつ花自動車ナビ」を活用しよう!
パソコンやスマートフォンで「にしてつ花自動車」の運行ルートや時刻表などを確認できます。
ぜひ、チェックしてみてください。
HP http://inf.nishitetsu.jp/hanaji/

3

開催中～5/31㈭

かしいかえん シルバニアガーデン

80周年企画 「HAPPY FLOWER FESTA」開催中！

かしいかえんでは、前身の「香椎チューリップ園」が造園を開始して80周年、およびリニューアルオープンから1周年を記念して、5/31㈭まで「HAPPY FLOWER FESTA」を開催中。園内では、インスタ映えする最大1.4mの巨大な花のオブジェ「ジャイアントフラワー」の設置や、香椎チューリップ園から現在までの貴重な写真を集めたフォトブックも販売しています。週末は大人気のショーやイベントが目白押し！さらに5/20㈰は歴代の平成仮面ライダーがやってきます。この機会に花いっぱいのかしいかえんで春を満喫しませんか。

ジャイアントフラワーのイメージ

営 10:00～17:00 ※土・日曜、祝日は18:00まで
◎ 詳しくはホームページをご覧ください　HP「かしいかえん」で検索

4

5/7㈪～9/29㈯

西鉄グランドホテル

天神のオアシス 「ハーブダイニング ジュレ」

西鉄グランドホテル別館5階屋上のチャペルガーデンで、ビアガーデンを満喫できる「ハーブダイニング ジュレ」が今年もオープンします。さまざまなシーンでお選びいただける2種類の料理プランと優雅な星空ガーデンをお楽しみください。

会「ハーブダイニング ジュレ」
　（西鉄グランドホテル別館5F 屋上）
営 18:00～22:00（OS21:30）
料 フリードリンク（120分）＋
　“選べる”2種の料理プラン 6,000円
　※要予約
休 日曜、祝日、雨天時、8/12㈰～15㈬
◎ご予約・お問い合わせは☎092-753-7327

5

西鉄高速バス

福岡～延岡・宮崎（夜行）線 「日向IC」バス停に新規停車!

高速バス福岡～延岡・宮崎（夜行）線では、4/27㈮にダイヤ改正を行い、新たに「日向IC」バス停への停車を開始しました。夜寝ている間に移動ができ、かつ目的地に朝早く到着し、夜遅く出発するため、長く目的地に滞在することができます！ぜひ夜行高速バスに乗って、快適な旅をお楽しみください。

問 西鉄お客さまセンター
☎ 0570-00-1010／092-303-3333
◎詳しくはホームページをご覧ください
HP「福岡～延岡・宮崎（夜行）」で検索

6

5/19㈯

レールあんどハイク

新緑のアイランドシティ・ かしいかえん散策コース

参加費無料、事前申込不要で気軽に行けるウォーキングイベント。5月は、西鉄貝塚線の香椎宮前駅をスタートし、ゴールのかしいかえんまで、およそ6.1km、約1.5時間のコースです。先着500名さまにサントリー、森永乳業のドリンクや、参加者全員にかしいかえん入園無料券の特典もございます。また、スタートorゴールにヒーローがやってきます！誰が来るかは当日のお楽しみ。新緑のアイランドシティ・かしいかえんを家族みんなでウォーキングしませんか。

[集合場所]西鉄貝塚線「香椎宮前」駅
[受付時間]9:30～10:30
料 参加無料 ※小学生までは同伴者が必要
問 西鉄お客さまセンター
☎0570-00-1010／092-303-3333
HP「レールあんどハイク」で検索

7

毎月15日

ソラリアステージ

毎月15日はイコイコデー!!

ソラリアステージの恒例イベント「毎月15日はイコイコデー」では、nimocaポイントが通常の10倍！さらに、M2階の「大賀薬局ライフストリーム」ではなんと20倍に!!いつもご利用いただいている方も、まだご利用いただいたことのない方も、このチャンスをお見逃しなく。毎月15日のイコイコデーに行こう!!

問ソラリアステージ
☎092-733-7111
◎詳しくはホームページをご覧ください
HP「ソラリアステージ」で検索

8

5/19㈯

にしてつレッツハイク

「宝満山（ほうまんざん）」コース

5月のレッツハイクは、修験道の歴史が残る県内屈指の人気山「宝満山」コース。岩峰のため岩場も多いですが、山頂からは東に古処山や英彦山、西には脊振山地から博多湾が望めます。皆さまのご参加をお待ちしております！
※難易度の高いコースとなっています。
体力に自信がある方のみご参加ください

[集合場所]
竈門神社近く（西鉄天神大牟田線「太宰府」駅より徒歩40分）
[受付時間]9:30～10:00
料 参加無料 ※事前予約不要
問 西鉄お客さまセンター
☎0570-00-1010／092-303-3333
問 レッツハイク事務局　☎092-734-1382
◎詳しくはホームページをご覧ください
HP「にしてつレッツハイク」で検索

9

公開中！

まちに広がるファンタジー

第4弾 web動画 「Dreamy town」公開！

西日本鉄道では、「まちの活性化には、そのまちに夢を描くことが大切であり、夢を原動力にして、これからもまちづくりをしていきたい」という想いを込めたweb動画「Dreamy town」を公開しました。西鉄バスの中で、うたた寝している男の子が見ている「本物の西鉄電車が走る砂のトンネル」や「宇宙にあるかしいかえん」などの夢の世界を映像化し、普段見ている風景とは違う幻想的なまちが次々と現れます。ぜひエモーショナルな歌声とメロディもあわせてお楽しみください。

◎西日本鉄道公式YouTubeチャンネルで公開中！
HP「Dreamy town」で検索

LETTER
読者からのおたより

昨年10月号の特集で紹介されていたマリンワールドから始まる一日バスの旅を堪能してきました。特に「ジェラート ナトゥラーレ」が最高でした。このような特集を楽しみにしています！
（大野城市・50代・女性）

NISHITETSU VOICE
東区のバス旅、お楽しみいただけて何よりです！これからますますジェラートのおいしくなる季節ですね。また別エリアでも企画したいと思います。

北九州出身なので西鉄電車といえば路面電車のイメージが強いのですが、最近、天神大牟田線や貝塚線、太宰府線、甘木線と全線走破しました！電車の旅もよいものですね。
（北九州市・50代・男性）

NISHITETSU VOICE
西鉄電車の全線にご乗車いただきありがとうございます。それぞれに車両も雰囲気も違い、いいものですね。ぜひまたお出かけください。

COVER PHOTO
●撮影：重松美佐
北九州市小倉北区の人気店「玉子物語（P1）」のオムライスは、ふわふわのたまごが特徴。この食感を楽しむためには、サーブされたらなるべく早く食べるのがおすすめです。

NEXT ISSUE
◎6月号の特集では、梅雨時期を楽しむアイデアをご提案。読書や音楽鑑賞…まだまだたくさんの室内での過ごし方をご紹介します。沿線グルメガイドは、フルーツたっぷりのスイーツを集めます。ご期待ください！

【「にしてつニュース」（毎月1日発行）設置場所】にしてつインフォメーションセンター／西鉄福岡（天神）駅ほか天神大牟田線主要各駅／西鉄天神高速バスターミナル／博多バスターミナル／西鉄バス営業所／ソラリアプラザ／ソラリアステージ／天神コア／エマックス・クルメ／大橋西鉄名店街／チャチャタウン小倉／西鉄ストア／レガネット／スピナ／西鉄グランドホテル／ソラリア西鉄ホテル／西鉄イン／西鉄旅行各店舗／福岡市観光案内所 ほか

お問い合わせ 西鉄お客さまセンター
西鉄バス・電車の時刻・運賃などのお問い合わせを電話でお受けする総合窓口です。

ナビダイヤル
☎0570-00-1010
※一部ご利用いただけない電話がございます。
その際は☎092-303-3333をご利用ください
6:00〜24:00 年中無休
◎電話通訳による英語・韓国語・中国語のお問い合わせにも対応しています（9:00〜20:00 年中無休）

にしてつ、時代とともに 第47回

西日本鉄道では、所蔵するさまざまな資料を「にしてつWebミュージアム」としてインターネット上で公開しています。このコーナーではサイトのみどころをご紹介します。

にしてつWebミュージアム 検索

©edit CUE

平成20年、西鉄100周年のどんたく隊
平成20年のどんたく隊は西日本鉄道100周年がテーマであった。写真はにしてつどんたく隊。
2008（平成20）年5月3日　所蔵：西日本鉄道（株）

花自動車博多どんたくパレード参加40年〜にしてつどんたく隊と歴代花自動車
今から40年前の1978（昭和53）年5月、博多どんたく港まつりの「どんたく広場」パレードに花自動車が初めて参加しました（77年は大濠公園や福岡バスセンターの展示中心でパレード不参加）。また、前年からにしてつグループの「にしてつどんたく隊」も初参加しています。以来40年余にわたり、毎年趣向を凝らしたテーマで参加を続け、近年は劇団ギンギラ太陽'sとのコラボでも話題となりました。今回は過去のにしてつどんたく隊と花自動車の記録写真をご紹介します。

平成20年の花自動車
平成20年の花自動車はどんたく隊と同じく、西日本鉄道100周年がメインテーマであった。写真は筥崎宮参道を出発する花自動車。写真に写る大鳥居は老朽化のため今年4月に解体された。
2008（平成20）年5月　所蔵：西日本鉄道（株）

昭和60年のどんたく隊
現在は明治通りで開催されているどんたく広場のパレードだが、以前は博多駅前通り〜国体道路で開催されていた。写真は昭和60年のにしてつどんたく隊パレードの光景。
1985（昭和60）年5月3日　所蔵：西日本鉄道（株）

HP http://www.nishitetsu.co.jp/museum/

福岡ビル展示のごあんない（福岡ビル1階北側）
●2018年5月度テーマは「花自動車博多どんたくパレード参加40年〜にしてつどんたく隊と歴代花自動車」です。
問 西鉄エージェンシー ☎092-781-1163（平日9:30〜18:00）

絶賛配信中！ にしてつ公式インスタグラム
にしてつの公式インスタグラムを絶賛配信中です！「にしてつニュース」のオフショットを中心に、誌面に掲載したスポットなどを紹介しています。
気軽にフォローして「いいね！」やコメントをお寄せください♪
アカウント名：nishi_nippon_railroad　◎「にしてつ」でユーザー検索！

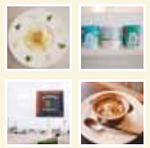

西鉄くらしネット
西鉄バス・電車情報や時刻検索、暮らしに役立つ情報を発信中！
http://www.nishitetsu.jp/
西鉄くらしネット 検索

にしてつ公式フェイスブック
スタッフの声など、にしてつ公式Webサイトではお伝えしきれない、さまざまな「旬」の情報をお届け！
https://www.facebook.com/nishitetsu.jp

※掲載されている情報は2018年4月1日現在のものです。価格・日程などは変更になる場合があります　※価格は特別な記載がない限り、税込みで表記しています

みみより
旬な耳より情報をスタッフがお届け！

いつもの写真がパワーアップ！一冊2役のユニークノート
インスタグラムの流行で、写真を撮る機会が増えている今日この頃。素敵な写真を見ると「こんな風に撮りたい」と思いますよね。きれいな写真を撮る秘訣は光を味方につけること！この商品は一見普通のA5ノートですが、被写体に光を反射させる“レフ板”付きなのです。コンパクトなサイズで持ち歩きやすく、使う時も目立たないので、外出先でも使いやすいのがうれしいですね。表紙もシンプルなものから柄入りまで用意しています。

SHOP DATA
雑貨館 インキューブ 天神店 ステーショナリー雑貨のフロア

住 福岡市中央区天神2-11-3 ソラリアステージビル4F
☎092-713-1092
営 10:00〜20:30
交 西鉄天神大牟田線「西鉄福岡（天神）」駅直結

今月のスタッフ

雑貨館 インキューブ 天神店 ステーショナリー雑貨担当 鳥井翼さん

PRESENT
5月のプレゼント

プレゼントの応募方法
〈ハガキでの応募〉住所・氏名・年齢・電話番号・希望プレゼント・表紙に対するご意見・ご感想を明記の上、下記宛先までご郵送ください。
5月号の「にしてつニュース」はいかがでしたでしょうか？ 読者の皆さまからの誌面に関するご意見やご感想、にしてつグループに関するエピソードも随時募集中です。プレゼントの応募と合わせてお送りください。

［送り先］
〒810-0074
福岡市中央区大手門2-1-10
西鉄エージェンシー
『にしてつニュース』係
［応募期間］
5/25㈮消印有効

スマートフォンからのご応募も可能です。詳しくはコチラまで▶

※当選者の発表は賞品の発送をもって代えさせていただきます
※記載された個人情報は、関係法令や、にしてつグループ個人情報の取り扱いに関する基本方針、および当社の個人情報に関する社内規則に従い、適切に取り扱います

A

3名さま
イージーエッグ おんせんたまご
「雑貨館 インキューブ 天神店」で取り扱う、温泉たまごを簡単に作れるアイテムです。1〜4個の卵をスタンドにセットし、沸かしたお湯を入れるだけ。サラダやハンバーグなどにのせれば家庭料理がワンランクアップ！

B

3名さま
親子鍋・蓋セット（17cm）
「雑貨館 インキューブ 天神店」で見つけた、日本製、IH対応の親子鍋。熱伝導のいいアルミに槌目加工をしているため、素早く調理できます。セットの蓋を使えば、卵がふっくらと仕上がります。

C nimocaポイント（センターポイント）3,000円分 3名さま
※nimocaポイントのご応募は、スターnimoca、またはクレジットnimocaご利用の方が対象です
ご応募の際は、nimocaカード裏面に記載のNRで始まる17桁の番号を必ずご記入ください
※nimocaポイントは当選者に通知後、次月の中旬から下旬に付与いたします